

LEGENDA	
	AREA D'INTERVENTO
	PERCORSO CICLOPEDONALE ESISTENTE
	PERCORSO PEDONALE
	PERCORSO CICLOPEDONALE IN PREVISIONE

INQUADRAMENTO GENERALE
SCALA 1:1000

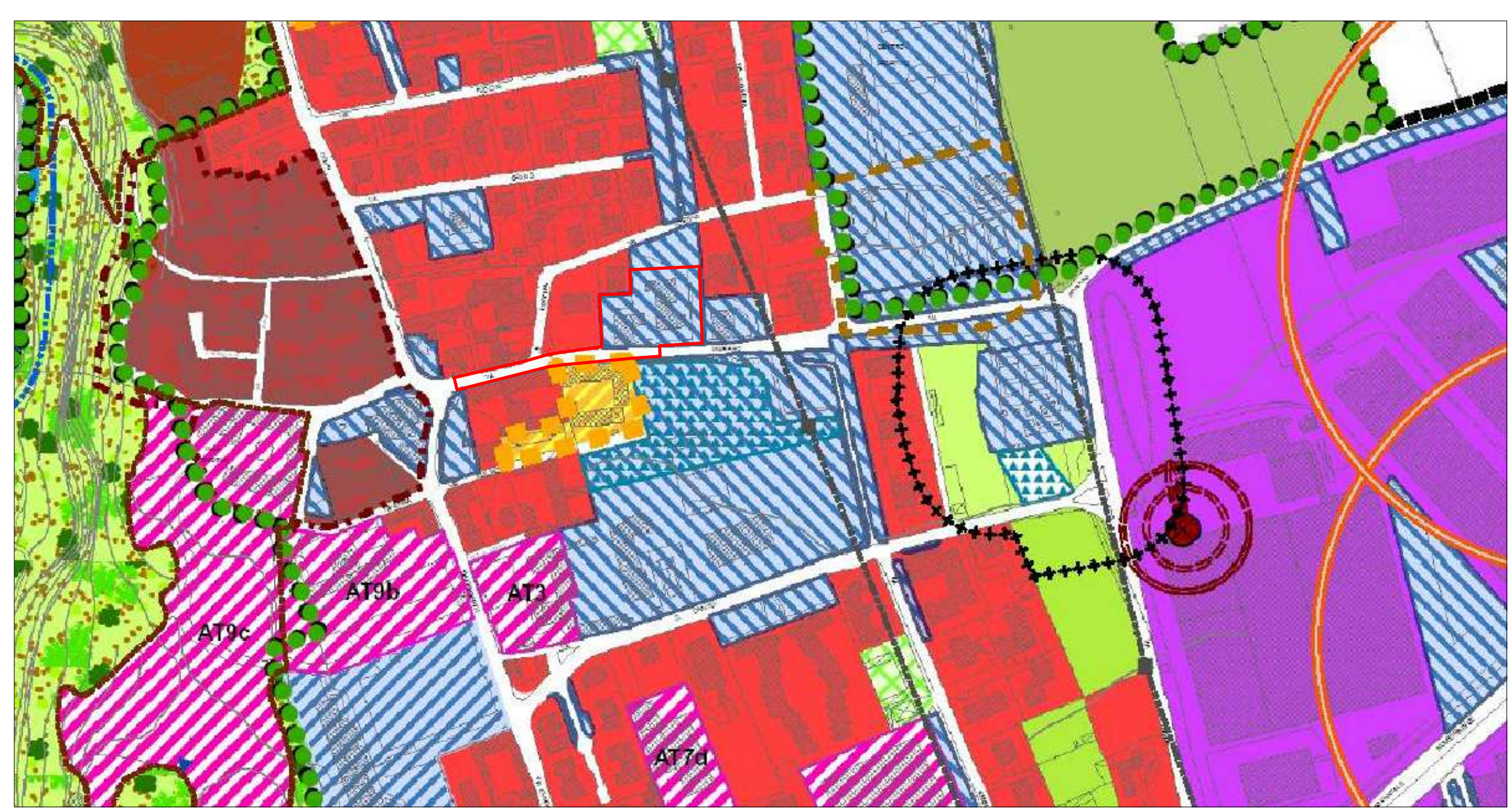

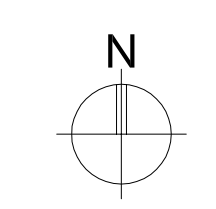
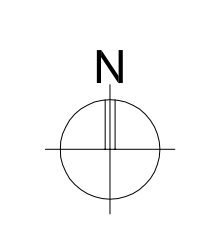

ESTRATTO P.G.T. ADOTTATO (luogo d'intervento entro perimetro bordato con linea continua rossa)

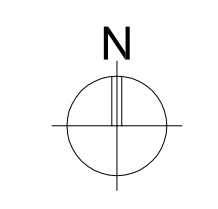

ESTRATTO MAPPA CATASTALE



VISTA AEREA
(fonte Google Earth)

COMMITTENTE	COMUNE DI NOVEDRATE Provincia di Como 			
RESPONSABILE UNICO DEL PROCEDIMENTO	Dott. Arch. Marco Dellavalle Area Lavori Pubblici Comune di Novedrate (CO)			
PROGETTISTA E D.L.	 Ing. Giuseppe Martinelli STUDIO DI INGEGNERIA CIVILE Via per Como n. 33/A, 22034 Brunate (CO) Tel. 031/22.01.07 - fax 031/22.05.41 e - mail info@studioingmartinelli.it			
PROGETTO	REALIZZAZIONE TRATTA FOGNARIA E TOMBINATURA STRADALE SULLA VIA MARIANO, CON COLLEGAMENTO DELLA SCUOLA PRIMARIA SAC. STANISLAO ZANOLLI.			
UBICAZIONE	Via Mariano, 22060 Novedrate (CO)			
DESCRIZIONE CONTENUTO TAVOLA GRAFICA	<ul style="list-style-type: none"> - Inquadramento generale; - Estratto P.G.T. adottato; - Vista aerea; - Estratto mappa. 			
SCALA	MISURE ESPRESSE IN <input type="checkbox"/> metri <input checked="" type="checkbox"/> centimetri <input type="checkbox"/> millimetri	LIVELLO PROGETTUALE <input type="checkbox"/> prog. preliminare <input checked="" type="checkbox"/> prog. definitivo <input checked="" type="checkbox"/> prog. esecutivo	PRATICA N. PR.0244-PR.2015	TAVOLA N. 01
REVISIONE	DATA	OGGETTO DELLA REVISIONE	OPERATORE	VISTO
00	14.12.2015	Prima emissione.	G.M.	- G.M.
-	-	-	-	-
-	-	-	-	-
-	-	-	-	-
-	-	-	-	-

E' vietata la pubblicazione, la copia e la riproduzione totale o parziale di questo documento senza autorizzazione. Tutti i diritti di progettazione ed invenzione sono riservati e saranno tutelati a norma della legislazione vigente.