

LEGENDA	
Simbologia principale estratta dal D.M.30-11-1983	
	Percorso di uscita in orizzontale
	Estintore
	Naspo
	Idrante DN 45
	Idrante soprasuolo
	Attacco autopompa
	Rivelatore di incendio
	Pulsante d'allarme
	Pulsante di emergenza
	Allarme incendio
	Indicatore uscite di sicurezza
	Luce di emergenza
	Porta REI
	Muratura REI 120
	Rete idranti
	Filtro a prova di fumo
	Valvola di intercettazione gas
	Percorso tubazione gas
	Percorso di uscita verso il basso
	Percorso di uscita verso l'alto

Int.01: posa estintori  
 Int.03: posa cartello uscita di emergenza  
 Int.08: sistemazione porte REI esistenti  
 Int.09: posa porte REI 60  
 Int.12: realizzazione aperture di areazione  
 Int.23: riparazione opere in legno  
 Int.29: posa cartello servizi igienici  
 Int.30: sostituzione del pavimento con moquette  
 Int.31: rimozione e compartimentazione tribuna  
 Int.32: rimozione griglie in ferro  
 Int.33: posa griglie protezione luci di emergenza

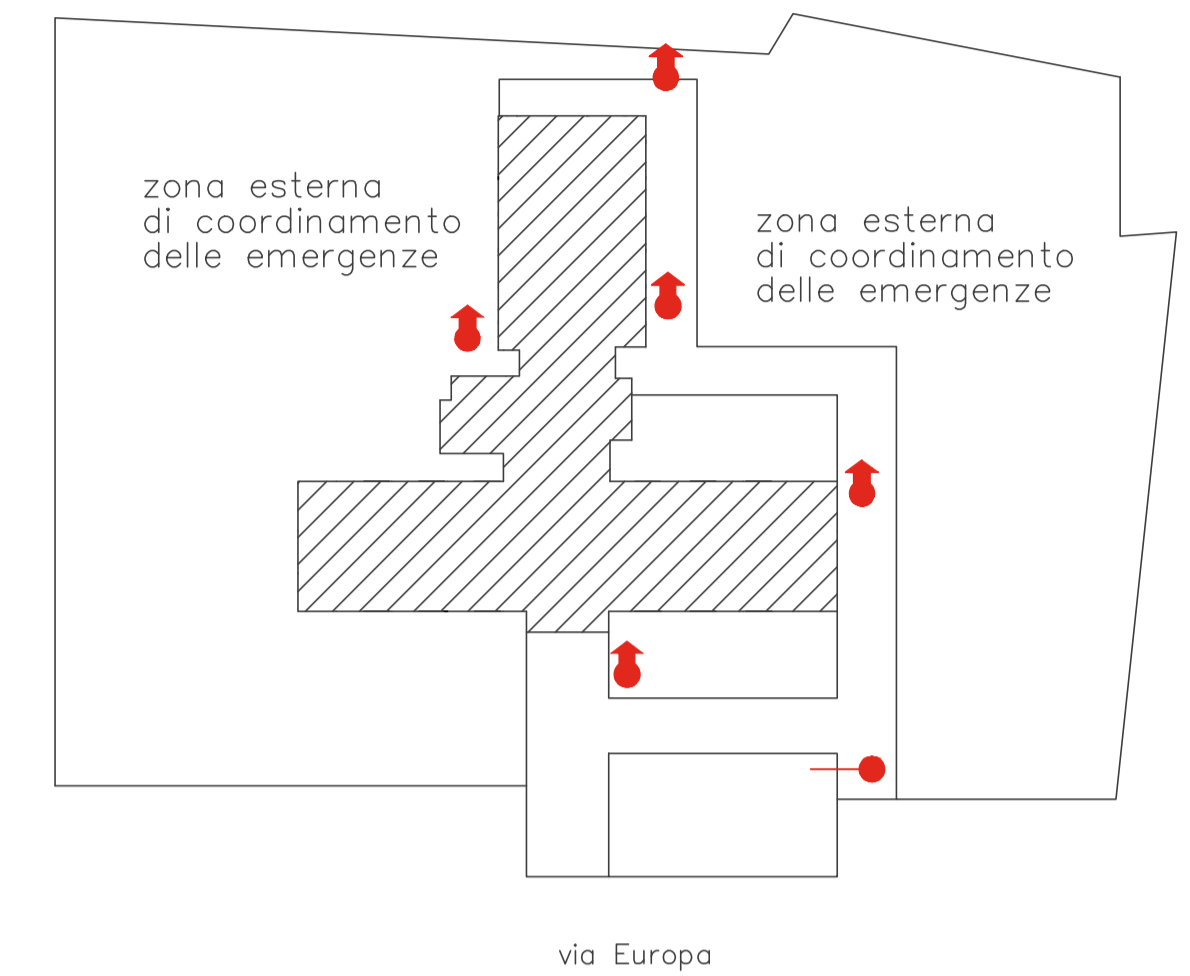
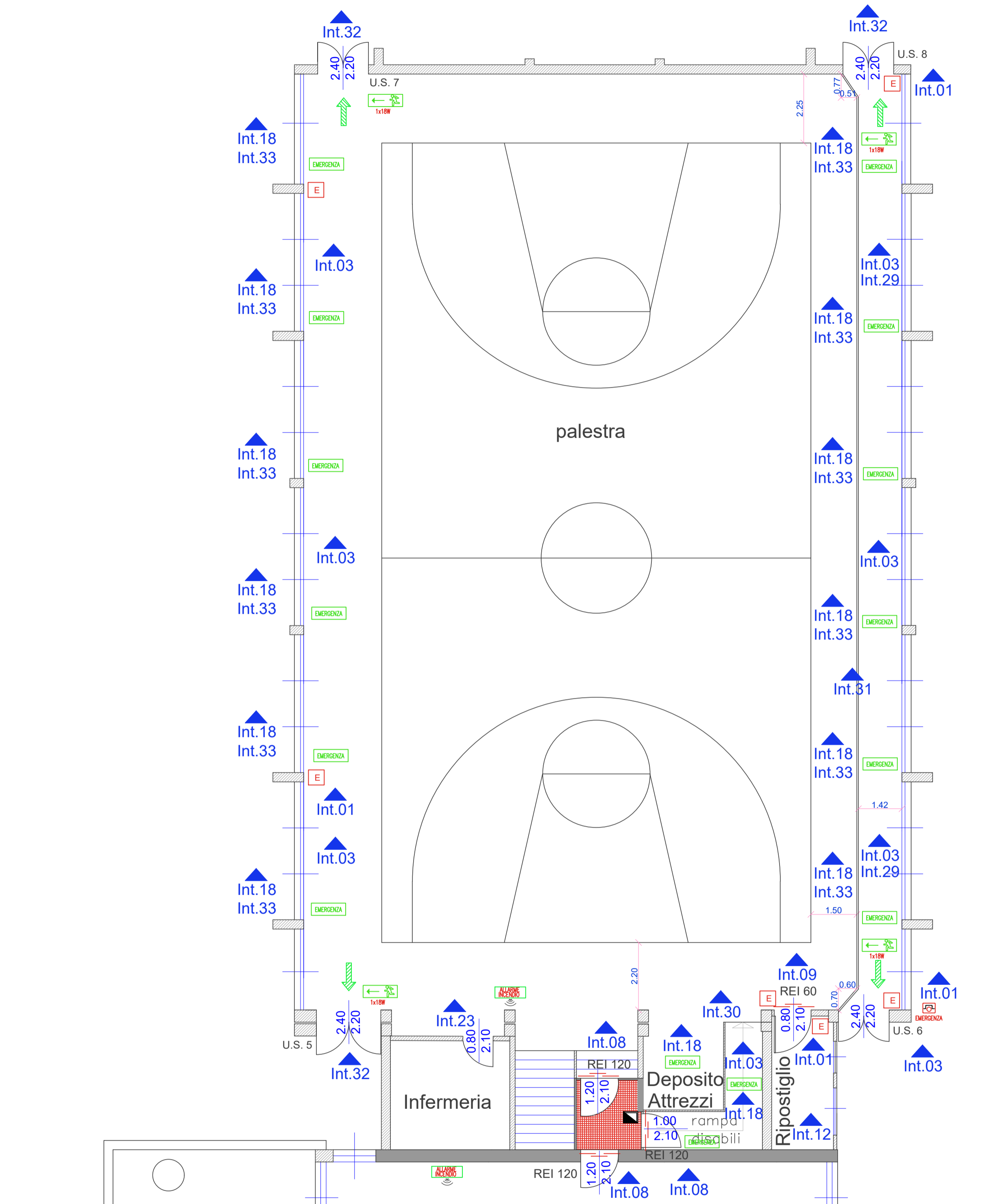

LarioEsco S.r.l. C.so XXV Aprile 74/E, 22036 Erba (CO), Italy  
 C.F. e P.IVA: 03534490135

COMMITTENTE:

COMUNE DI FIGINO SERENZA  
 C.F.e P.IVA 00415540137  
 Via XXV Aprile, 16 - 22060 - Figino Serenza (CO)

PROGETTO ESECUTIVO:  
 PROGETTO DI ADEGUAMENTO ALLA NORMATIVA  
 ANTINCENDIO

UBICAZIONE:  
 VIA EUROPA,25, FIGINO SERENZA (CO) - 22060

PROGETTISTA: DOTT. ING. RICCARDO SAVARINO  
 ORDINE DEGLI INGEGNERI DI PAVIA N° 663  
 ALBO M.I. N° 0066300148

OGGETTO:  
 INTERVENTI NECESSARI - PIANTA PIANO TERRA  
 PALESTRA

SCALA: 1:100	DATA: 28-11-2018	AGG.: 00/00/0000	TAVOLA <b>A.05</b>
-----------------	---------------------	---------------------	-----------------------

TUTTI I DIRITTI D'AUTORE SONO RISERVATI