

PIANTA PIANO TERRA

| LEGENDA | |
|---|-----------------------------------|
| Simbologia principale estratta dal D.M.30-11-1983 | |
| | Percorso di uscita in orizzontale |
| | Estintore |
| | Naspo |
| | Idrante DN 45 |
| | Idrante soprasuolo |
| | Attacco autopompa |
| | Rivelatore di incendio |
| | Pulsante d'allarme |
| | Pulsante di emergenza |
| | Allarme incendio |
| | Indicatore uscite di sicurezza |
| | Luce di emergenza |
| | Porta REI |
| | Muratura REI 120 |
| | Rete idranti |
| | Filtro a prova di fumo |
| | Valvola di intercettazione gas |
| | Percorso tubazione gas |
| | Percorso di uscita verso il basso |
| | Percorso di uscita verso l'alto |

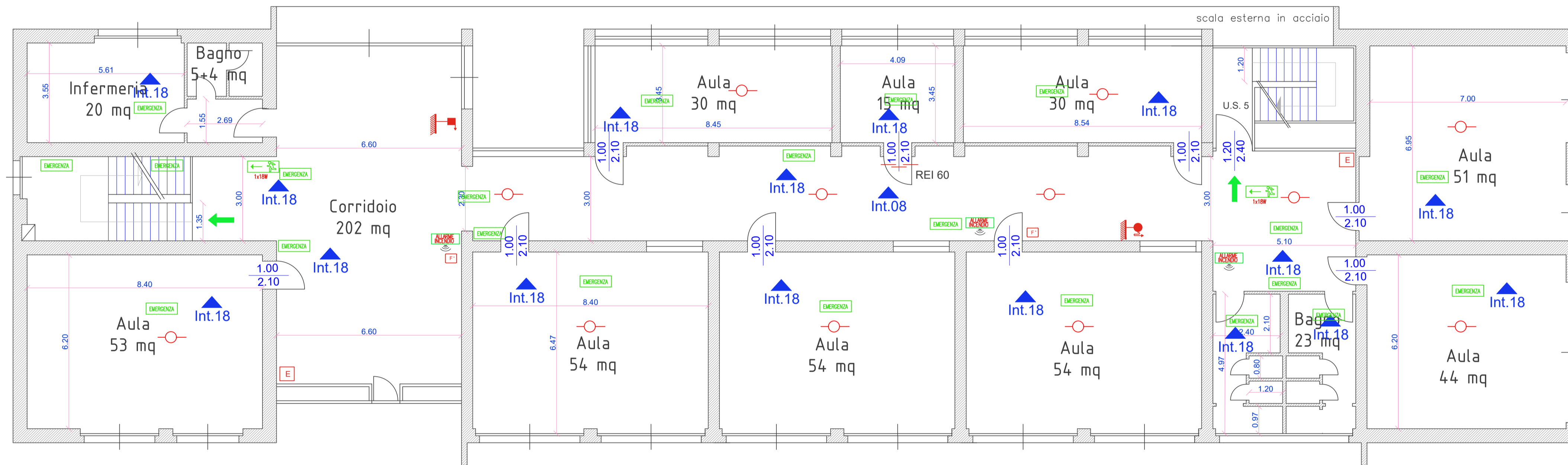

PIANTA PIANO PRIMO

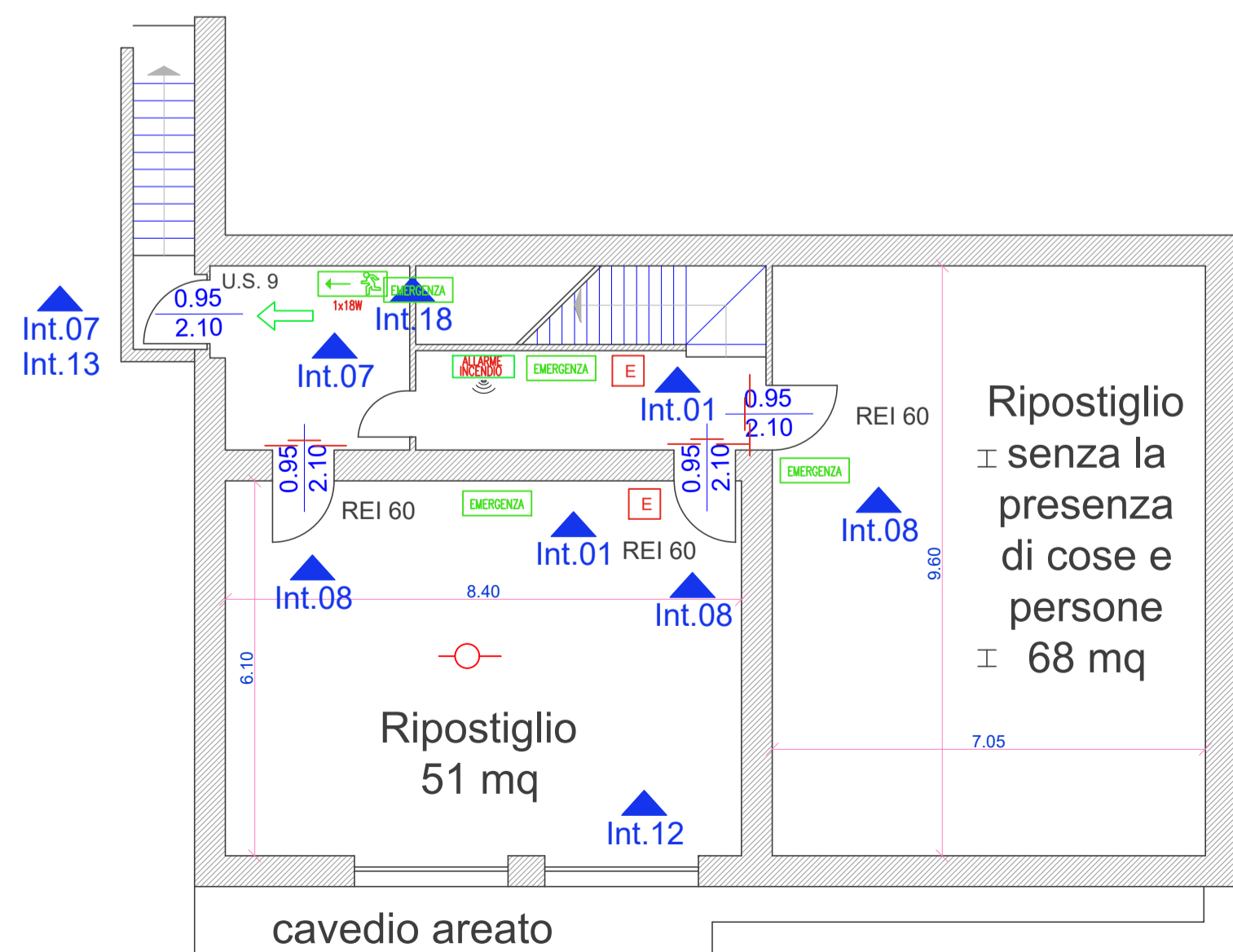

PIANTA PIANO SEMINTERRATO

- Int.01: posa estintori
- Int.02: posa cartello attacco autopompa
- Int.04: spostamento cartelli
- Int.07: rimozione chiusure esistenti e posa maniglioni antipánico
- Int.08: sistemazione porte REI esistenti
- Int.09: posa porte REI 60
- Int.10: posa porte REI 120
- Int.12: realizzazione aperture di areazione
- Int.13: riparazione opere in ferro
- Int.15: divisori REI 120
- Int.17: chiusura REI 120 come armadiatura
- Int.18: nuovi corpi illuminanti



LarioEsco S.r.l. C.so XXV Aprile 74/E, 22036 Erba (CO), Italy
C.F. e P.IVA: 03534490135

COMMITTENTE:

COMUNE DI FIGINO SERENZA
C.F.e P.IVA 00415540137
Via XXV Aprile, 16 - 22060 - Figino Serenza (CO)

PROGETTO ESECUTIVO:
PROGETTO DI ADEGUAMENTO ALLA NORMATIVA ANTINCENDIO

UBICAZIONE:
VIA RISORGIMENTO, 8, FIGINO SERENZA (CO) - 22060

PROGETTISTA: DOTT. ING. RICCARDO SAVARINO
ORDINE DEGLI INGEGNERI DI PAVIA N° 663
ALBO M.I. N° 0066300148

OGGETTO:
INTERVENTI NECESSARI - PIANTE EDIFICIO "EX - TERRAGNI"

| | | | |
|-----------------|---------------------|---------------------|----------------|
| SCALA: 1:100 | DATA: 28-11-2018 | AGG.: 00/00/0000 | TAVOLA A.02 |
|-----------------|---------------------|---------------------|----------------|

TUTTI I DIRITTI D'AUTORE SONO RISERVATI